

ORGANIGRAMMA LICEO SCIENTIFICO "A.EINSTEIN"

A.S 2017-2018

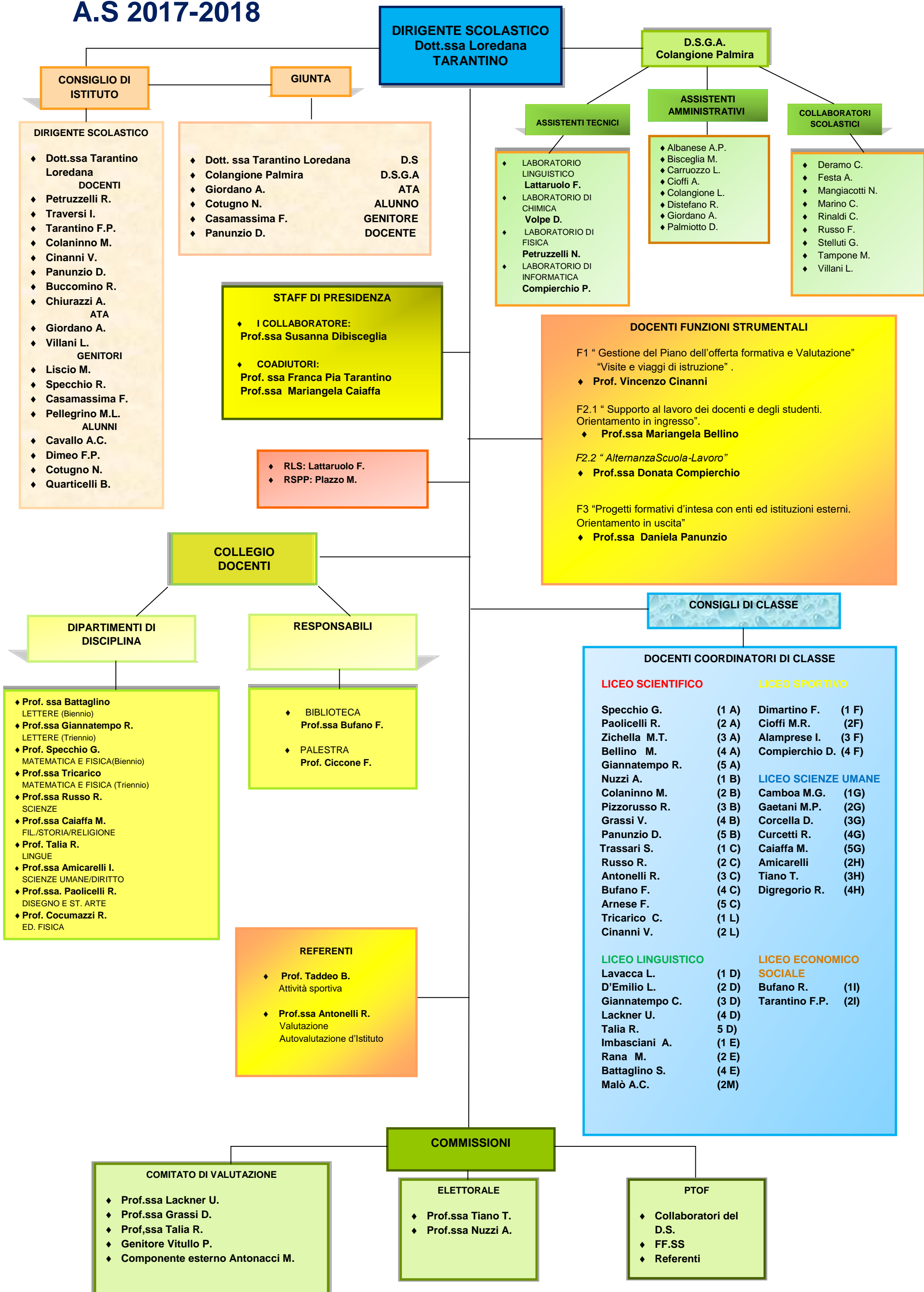

DIRIGENTE SCOLASTICO
Dott.ssa Loredana
TARANTINO

D.S.G.A.
Colangione Palmira

CONSIGLIO DI ISTITUTO

GIUNTA

ASSISTENTI TECNICI

ASSISTENTI AMMINISTRATIVI

COLLABORATORI SCOLASTICI

- DIRIGENTE SCOLASTICO**
- ♦ Dott.ssa Tarantino Loredana
- DOCENTI**
- ♦ Petruzzelli R.
 - ♦ Traversi I.
 - ♦ Tarantino F.P.
 - ♦ Colaninno M.
 - ♦ Cinanni V.
 - ♦ Panunzio D.
 - ♦ Buccomino R.
 - ♦ Chiurazzi A. ATA
 - ♦ Giordano A.
 - ♦ Villani L.
- GENITORI**
- ♦ Liscio M.
 - ♦ Specchio R.
 - ♦ Casamassima F.
 - ♦ Pellegrino M.L.
- ALUNNI**
- ♦ Cavallo A.C.
 - ♦ Dimeo F.P.
 - ♦ Cotugno N.
 - ♦ Quarticelli B.

- ♦ Dott. ssa Tarantino Loredana D.S
- ♦ Colangione Palmira D.S.G.A
- ♦ Giordano A. ATA
- ♦ Cotugno N. ALUNNO
- ♦ Casamassima F. GENITORE
- ♦ Panunzio D. DOCENTE

STAFF DI PRESIDENZA

- ♦ I COLLABORATORE:
Prof.ssa Susanna Dibisceglia
- ♦ COADIUTORI:
Prof. ssa Franca Pia Tarantino
Prof.ssa Mariangela Caiaffa

- ♦ RLS: Lattaruolo F.
- ♦ RSPP: Plazzo M.

- ♦ LABORATORIO LINGUISTICO
Lattaruolo F.
- ♦ LABORATORIO DI CHIMICA
Volpe D.
- ♦ LABORATORIO DI FISICA
Petruzzelli N.
- ♦ LABORATORIO DI INFORMATICA
Compierchio P.

- ♦ Albanese A.P.
- ♦ Bisceglia M.
- ♦ Carruzzo L.
- ♦ Cioffi A.
- ♦ Colangione L.
- ♦ Distefano R.
- ♦ Giordano A.
- ♦ Palmiotto D.

- ♦ Deramo C.
- ♦ Festa A.
- ♦ Mangiacotti N.
- ♦ Marino C.
- ♦ Rinaldi C.
- ♦ Russo F.
- ♦ Stelluti G.
- ♦ Tampone M.
- ♦ Villani L.

DOCENTI FUNZIONI STRUMENTALI

F1 "Gestione del Piano dell'offerta formativa e Valutazione"
"Visite e viaggi di istruzione".
♦ Prof. Vincenzo Cinanni

F2.1 "Supporto al lavoro dei docenti e degli studenti.
Orientamento in ingresso".
♦ Prof.ssa Mariangela Bellino

F2.2 "Alternanza Scuola-Lavoro"
♦ Prof.ssa Donata Compierchio

F3 "Progetti formativi d'intesa con enti ed istituzioni esterni.
Orientamento in uscita"
♦ Prof.ssa Daniela Panunzio

COLLEGIO DOCENTI

DIPARTIMENTI DI DISCIPLINA

RESPONSABILI

- ♦ Prof. ssa Battaglino LETTERE (Biennio)
- ♦ Prof.ssa Giannatempo R. LETTERE (Triennio)
- ♦ Prof. Specchio G. MATEMATICA E FISICA (Biennio)
- ♦ Prof.ssa Tricarico MATEMATICA E FISICA (Triennio)
- ♦ Prof.ssa Russo R. SCIENZE
- ♦ Prof.ssa Caiaffa M. FIL./STORIA/RELIGIONE
- ♦ Prof. Talia R. LINGUE
- ♦ Prof.ssa Amicarelli I. SCIENZE UMANE/DIRITTO
- ♦ Prof.ssa. Paolicelli R. DISEGNO E ST. ARTE
- ♦ Prof. Cocumazzi R. ED. FISICA

- ♦ BIBLIOTECA
Prof.ssa Bufano F.
- ♦ PALESTRA
Prof. Ciccone F.

- REFERENTI**
- ♦ Prof. Taddeo B. Attività sportiva
 - ♦ Prof.ssa Antonelli R. Valutazione Autovalutazione d'Istituto

CONSIGLI DI CLASSE

DOCENTI COORDINATORI DI CLASSE

LICEO SCIENTIFICO		LICEO SPORTIVO	
Specchio G.	(1 A)	Dimartino F.	(1 F)
Paolicelli R.	(2 A)	Cioffi M.R.	(2F)
Zichella M.T.	(3 A)	Alamprese I.	(3 F)
Bellino M.	(4 A)	Compierchio D.	(4 F)
Giannatempo R.	(5 A)		
Nuzzi A.	(1 B)	LICEO SCIENZE UMANE	
Colaninno M.	(2 B)	Camboa M.G.	(1G)
Pizzorusso R.	(3 B)	Gaetani M.P.	(2G)
Grassi V.	(4 B)	Corcella D.	(3G)
Panunzio D.	(5 B)	Curcetti R.	(4G)
Trassari S.	(1 C)	Caiaffa M.	(5G)
Russo R.	(2 C)	Amicarelli	(2H)
Antonelli R.	(3 C)	Tiano T.	(3H)
Bufano F.	(4 C)	Digregorio R.	(4H)
Arnese F.	(5 C)		
Tricarico C.	(1 L)	LICEO ECONOMICO SOCIALE	
Cinanni V.	(2 L)	Bufano R.	(1I)
		Tarantino F.P.	(2I)
LICEO LINGUISTICO			
Lavacca L.	(1 D)		
D'Emilio L.	(2 D)		
Giannatempo C.	(3 D)		
Lackner U.	(4 D)		
Talia R.	(5 D)		
Imbasciani A.	(1 E)		
Rana M.	(2 E)		
Battaglino S.	(4 E)		
Malò A.C.	(2M)		

COMMISSIONI

- COMITATO DI VALUTAZIONE**
- ♦ Prof.ssa Lackner U.
 - ♦ Prof.ssa Grassi D.
 - ♦ Prof.ssa Talia R.
 - ♦ Genitore Vitullo P.
 - ♦ Componente esterno Antonacci M.

- ELETTORALE**
- ♦ Prof.ssa Tiano T.
 - ♦ Prof.ssa Nuzzi A.

- PTOF**
- ♦ Collaboratori del D.S.
 - ♦ FF.SS
 - ♦ Referenti